

VÝKAZ DOSAVADNÍHO A NOVÉHO STAVU ÚDAJŮ KATASTRU NEMOVITOSTÍ

Dosavadní stav			Nový stav												
Označení pozemku parc. číslem	Výměra parcely		Druh pozemku Způsob využití	Označení pozemku parc. číslem	Výměra parcely		Druh pozemku Způsob využití	Typ stavby	Způsob využití	Zpús. určení výměr	Porovnání se stavem evidence právních vztahů				
	ha	m ²			ha	m ²					Díl přechází z pozemku označeného v katastru nemovitostí	Číslo listu vlastnictví	Výměra dílu	Označení dílu	
250/31	14	33	ostat. pl. ostat.komunikace	250/31	14	03	ostat. pl. ostat.komunikace ostat. pl. jiná plocha			2	250/31	10001	14	03	
				250/70	30	250/31					10001	30			
	14	33			14	33									

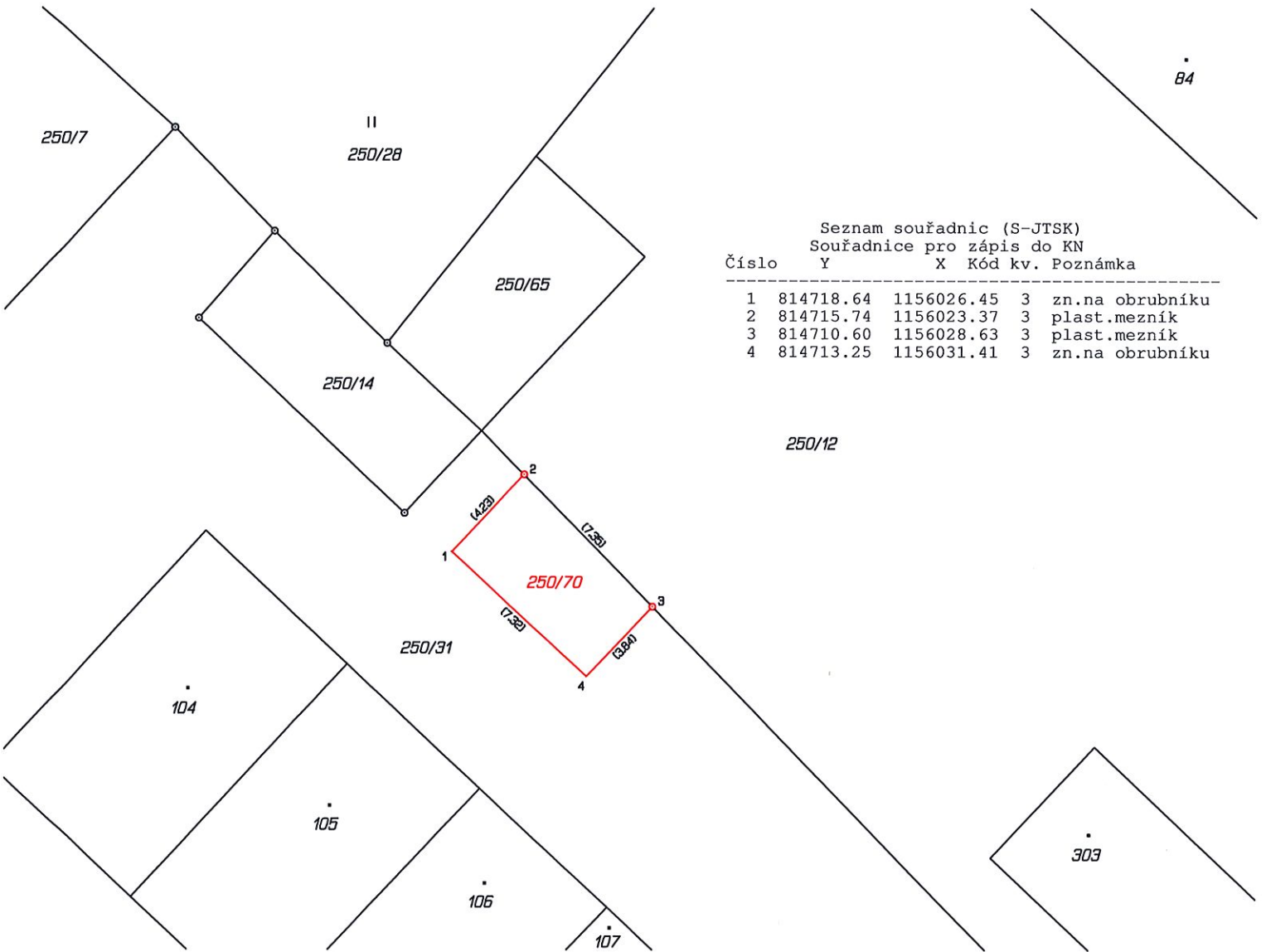

Seznam souřadnic (S-JTSK)
Souřadnice pro zápis do KN

Číslo	Y	X	Kód kv.	Poznámka
1	814718.64	1156026.45	3	zn.na obrubníku
2	814715.74	1156023.37	3	plast.mezník
3	814710.60	1156028.63	3	plast.mezník
4	814713.25	1156031.41	3	zn.na obrubníku

<p>GEOMETRICKÝ PLÁN pro rozdělení pozemku</p>	<p>Geometrický plán ověřil úředně oprávněný zeměměřický inženýr:</p> <p>Jméno, příjmení: Ing. Petr Neužil</p> <p>Číslo položky seznamu úředně oprávněných zeměměřických inženýrů: 2069/2001</p> <p>Dne: 13. září 2021 Číslo: 64/2021</p> <p>Náležitostní a přesnost odpovídá právním předpisům.</p>	<p>Stejnopis ověřil úředně oprávněný zeměměřický inženýr:</p> <p>Jméno, příjmení: Ing. Petr Neužil</p> <p>Číslo položky seznamu úředně oprávněných zeměměřických inženýrů: 2069/2001</p> <p>Dne: 21. září 2021 Číslo: 70/2021</p> <p>Tento stejnopis odpovídá geometrickému plánu v elektronické podobě uloženému v dokumentaci katastrálního úřadu.</p>	
	<p>Vyhotovitel: GEOPLAN Prachatice, s.r.o. Družstevní 92, Prachatice tel.388 319 890, www.geoplan.cz</p>	<p>Katastrální úřad souhlasí s ořizováním parcel.</p>	<p>Ověření stejnopisu geometrického plánu v listinné podobě.</p>
	<p>Číslo plánu: 437-295/2021</p> <p>Okres: Prachatice</p> <p>Obec: Borová Lada</p> <p>Kat. území: Borová Lada</p> <p>Mapový list: DKM</p> <p>Dosavadním vlastníkům pozemků byla poskytnuta možnost seznámit se v terénu s průběhem navrhovaných nových hranic, které byly označeny předepsaným způsobem: plastové mezníky, barva</p>	<p>KÚ pro Jihočeský kraj KP Prachatice Marie Krausová PGP-783/2021-306 2021.09.20 10:49:28 CEST</p>	